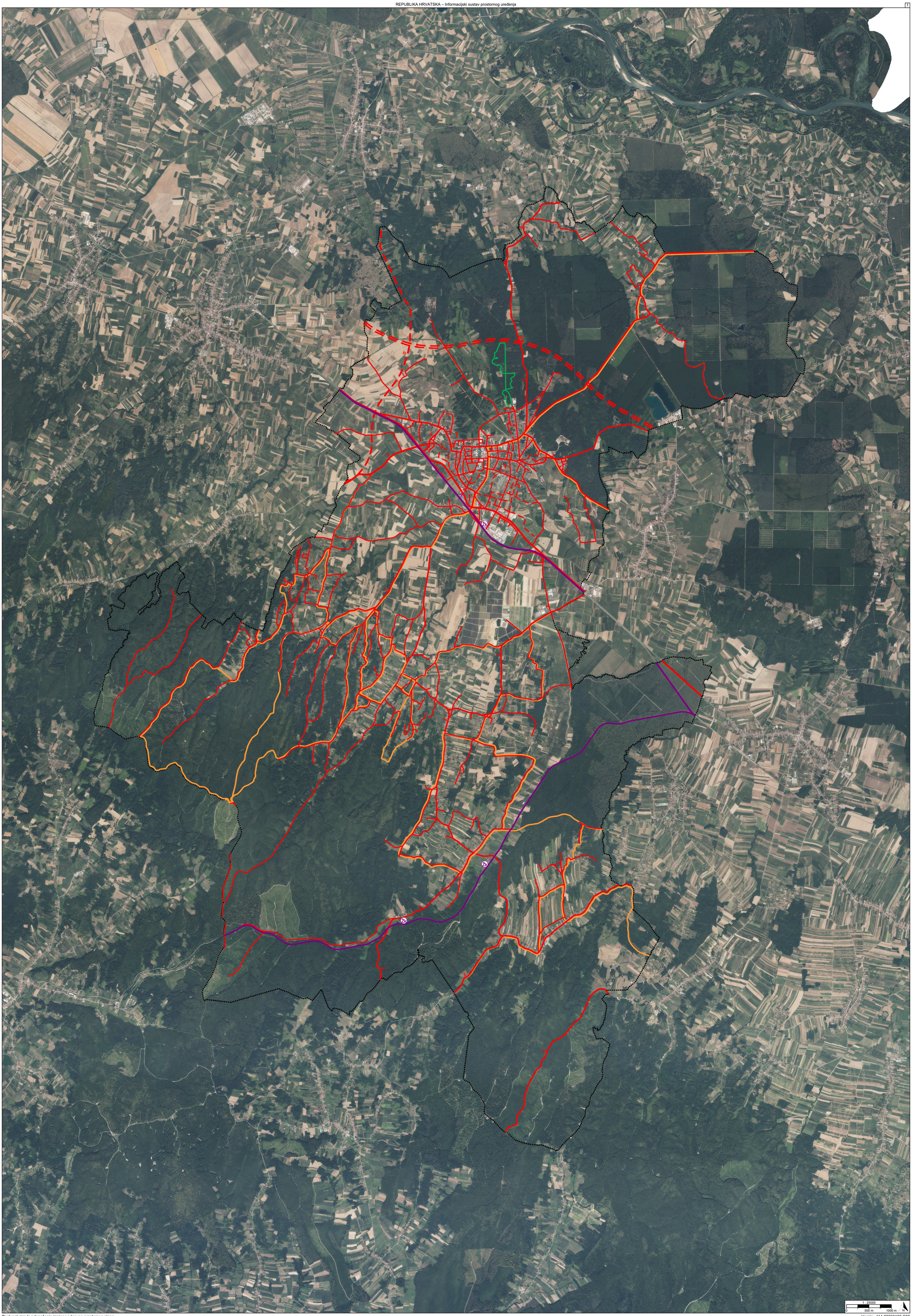
1 : 25000
0
500 m
1000 m
N

TUMAČ PLANSKOG ZNAKOVLJA

[OB-1-1] Obuhvat prostornog plana

[OB-1-1-3001] Obuhvat prostornog plana

[IS-1-1] Cestovni promet

D [IS-1-1-1003] (D) Cesta državnog značaja

D [IS-1-1-1004] (D) Cesta državnog značaja - planirano

BC [IS-1-1-1012] (BC) Brza cesta - planirano

Ž [IS-1-1-2005] (Ž) Cesta područnog (regionalnog) značaja

[IS-1-1-2201] Biciklistička prometnica

L [IS-1-1-3007] (L) Cesta lokalnog značaja

L [IS-1-1-3008] (L) Cesta lokalnog značaja - planirano

[IS-1-1-3202] Staza

[IS-1-2] Željeznički promet

M [IS-1-2-1001] (M) Željeznička pruga za međunarodni promet s pripadajućom željezničkom infrastrukturom

R [IS-1-2-1003] (R) Željeznička pruga za regionalni promet s pripadajućom željezničkom infrastrukturom

L [IS-1-2-2005] (L) Željeznička pruga za lokalni promet s pripadajućom željezničkom infrastrukturom

Žk [IS-1-2-2010] (Žk) Željeznički kolodvor/stajalište

Žk [IS-1-2-3010] (Žk) Željeznički kolodvor/stajalište

[IS-1-3] Pomorski promet

[IS-1-4] Promet unutarnjim vodama

[IS-1-5] Zračni promet

REPUBLIKA HRVATSKA
KOPRIVNIČKO-KRIŽEVAČKA ŽUPANIJA, GRAD ĐURĐEVAC

Naziv prostornog plana:

Prostorni plan uređenja Grada Đurđevca

Naziv kartografskog prikaza prostornog plana:	Mjerilo prikaza:
2.1. Prometni sustav	1:25000

Vrsta postupka:
Postupak izrade i donošenja izmjene i dopune prostornog plana

Faza izrade plana:	Oznaka revizije plana:
Prijedlog prostornog plana za javnu raspravu	

Odluka o izradi prostornog plana:
Odluka o izradi izmjene i dopune Prostornog plana uređenja Grada Đurđevca (Službene novine Grada Đurđevca broj 8)

Javna rasprava:
Javna rasprava provodi se od 10.02.2026. do zaključno s danom 24.02.2026.

Javni uvid:	Javno izlaganje:
od 10.02.2026. godine do 24.02.2026. godine, na lokaciji: Grad Đurđevac, S. Radića 8, 48350 Đurđevac, II.kat, 9:00-15:00h	dana 11.02.2026. godine, na lokaciji: Grad Đurđevac, S. Radića 8, 48350 Đurđevac, I.kat - soba za sastanke, 10:00h

Nositelj izrade prostornog plana:	Odgovorna osoba nositelja izrade:
Koprivničko-križevačka županija, Grad Đurđevac Upravni odjel za prostorno planiranje, uređenje i komunalne djelatnosti	PROČELNIK Kristijan Grgac mag.ing.aedif.

Tijelo koje donosi prostorni plan:	Predsjednik tijela koje donosi prostorni plan:
Koprivničko-križevačka županija, Grad Đurđevac Gradsko vijeće	PREDSJEDNIK GRADSKOG VIJEĆA Željko Lacković

Stručni izrađivač prostornog plana:	Odgovorna osoba stručnog izrađivača:
URBANE TEHNIKE d.o.o. Zagreb, Vrbik 8A OIB: 52201457254	DIREKTOR Zdravko Krasić dipl.ing.arh.
	Odgovorni voditelj izrade: Zdravko Krasić dipl.ing.arh.

Stručni tim:

REPUBLIKA HRVATSKA
KOPRIVNIČKO-KRIŽEVAČKA ŽUPANIJA, GRAD ĐURĐEVAC

Naziv prostornog plana:

Prostorni plan uređenja Grada Đurđevca

Naziv kartografskog prikaza prostornog plana:	Mjerilo prikaza:
2.1. Prometni sustav	1:25000

Vrsta postupka:
Postupak izrade i donošenja izmjene i dopune prostornog plana

Faza izrade plana:	Oznaka revizije plana:
Prijedlog prostornog plana za javnu raspravu	

Prostor za digitalni potpis

Odgovorna osoba nositelja izrade:
PROČELNIK
Kristijan Grgac mag.ing.aedif.

KRISTIJAN GRGAC

Elektronički potpisano: 26.01.2026T14:20:01 (UTC:2026-01-26T13:20:01Z)
Provjera: https://epotpis.rdd.hr/provjera
Broj zapisa: 335704de-7f95-4b8b-9b2d-1131ddb1b0cf

Odgovorna osoba stručnog izrađivača:
DIREKTOR
Zdravko Krasić dipl.ing.arh.

ZDRAVKO KRASIĆ

Digitalno potpisao: ZDRAVKO KRASIĆ
Datum: 2026.01.26 14:49:13 +01'00'

Odgovorni voditelj izrade:

Zdravko Krasić dipl.ing.arh.

Zdravko Krasić

Digitalno potpisao: Zdravko Krasić
Datum: 2026.01.26 14:51:38 +01'00'